

Home > 新聞區

南華大學辦國際研討會 12國學者共議優質健康與永續發展

2026-04-01 發布在 新聞區, 藝術人文

AA

300
瀏覽

波新聞-辜士陞/嘉義

南華大學今(2026)年正值創校30週年，特別於3月27日舉辦「世界大學夥伴推動優質健康與環境永續發展」國際研討會，協辦學校中正大學副校長洪新原、東海大學副校長張嘉修、泰國帕堯大學校長Supakorn Pongbangpho、馬來西亞馬來亞大學教授黃勝裕等人蒞臨共襄盛舉，此次也特別邀請佛光山教團系統大學總校長林聰明蒞臨指導並擔任主題四：公平教育與全球公民意識之主持人。

南華大學校長高俊雄校長率副校長葉月嬌、賴淑玲及多位一級主管出席與會，與來自12個國家將近200位的專家學者，共同開啟研討會序幕。總務長潘義祥與科技學院院長陳柏青除了出席開幕式，更分別擔任主題一：大學行動在氣候變遷的角色與主題二：青年福祉與永續健康之與談人，讓與會貴賓了解南華大學在氣候變遷與永續健康的成效。

南華大學校長高俊雄表示，誠摯歡迎來自國內外的專家學者齊聚參與此次盛會，並強調在場每一位皆為各領域的「Best」。他指出，與會者長期致力於推動聯合國永續發展目標，特別是在SDG 3「健康與福祉」、SDG 4「優質教育」、SDG 8「合適的工作與經濟成長」、SDG 10「減少不平等」、SDG 11「永續城鄉」、SDG 13「氣候行動」以及SDG 17「多元夥伴關係」等面向均有卓越貢獻。期盼藉由本次研討會匯聚全球智慧與合作能量，攜手邁向永續共榮的未來。

本次大會專題演講特別邀請台灣永續能源基金會(TAISE)董事長簡又新大使，將台灣在環保、能源政策、推動永續大學、永續企業、永續醫療機構及永續政府與世界接軌的歷程分享给大家。另外，來自美國密內瓦大學的Patrice McMahon教務長，以該校特殊的創新教學模式，介紹學生在大學四年透過在全球7個城市(包括台北)的融入在地與國際的「Glocal」學習，真正培育在全球化環境下能解決複雜問題的智慧人才。此外，四場主題論壇也邀請來自芬蘭、日本、菲律賓、馬來西亞、泰國、越南及國內學者，共同討論各校及單位在推動氣候變遷教育、大學融入社區促進青年健康、高等教育公平化及創新教學培養世界公民等，現場互動熱烈。

南華大學國際長林純純指出，本次研討會共有將近80篇海報論文參與競賽，在多位審查委員的評分下，四個主題論文獲得第一名的分別為中正大學助理教授Dr.Raju Kumar Sharma、南華大學研究生陳淑鈴、越南胡志明市財金大學研究生Nguyen Khanh Ngan和Trần Lê Hoàng My，以及中正大學教授江寶釵。另外，泰國帕堯大學、日本東洋大學與台灣的南華大學、靜宜大學、海洋大學及亞東科技大學等教授、學生也獲得佳績，非常不容易。

南華大學副校長葉月嬌表示，這次研討會獲得國科會、高教深耕計畫及USR計畫的經費補助，不僅深化國際合作，更讓台灣在推動多元夥伴關係更上一層樓。本次活動也特別邀請雲林御興醬油經理謝宜敦辦理「醬油神」慢食工作坊，讓與會的國際友人對台灣的農產品有更深的認識，促進文化交流與永續生活理念的實踐。

南華大學創校30週年，持續秉持創辦人星雲大師「培養世界人才」之理念，朝向「國際化永續大學」邁進，未來將致力深化跨國合作與跨域創新，培育具備全球視野與永續發展之新世代人才。

圖/南華大學舉辦國際研討會，高俊雄校長(左3)以「世界大學夥伴推動優質健康與環境永續」墨寶致贈給大會。

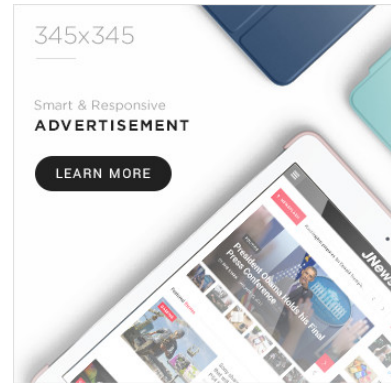

最新新聞

ICE
e Consumer Technology

CES 2026 審計報告顯示，創新企業齊聚拉斯維加斯，參與人數增長4%

2026-04-02

IGH HOLD

Eightco (NASDAQ: ORBS) 公佈總持倉為 3.26 億美元，當中包括接近 2.8 億枚 Worldcoin 及逾 11,000 枚 ETH

2026-04-02

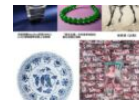

保利香港拍賣2026春賣預展及拍賣即將揭幕 四大門類珍品薈萃 佳作雲集

2026-04-02



Mesabi Metallics 從 Breakwall Capital 獲得 5.2 億美元資金 - 推進美國全新鐵礦於 2026 年第三季度投產

2026-04-02



BORICA 揭示保加利亞如何與 OpenWay 合作，於全國層面執行歐元支付轉換

2026-04-02

最多瀏覽

從早年遠望X號到瞭望一號偵察船發展沿革

2025-09-07

《哪吒之魔童闖海》三度延長上映 《哪吒3》預計五年後登場

2025-05-23

愛在兒童節前夕溫暖上桌 東東牛排攜手善團宴請弱勢童

2026-04-01

高市府傳協新春占卜茶會 為會員馬年開運祈福

2026-03-06